



Fremdenliste für das Nordseebad Juist.

Erscheint während der Badezeit wöchentlich zweimal, Anfang und Ende der Saison nur einmal. — Abonnementspreis: 1 Mk. 50 Pfg.
 Durch die Post bezogen 1 Mark 60 Pfg., einschliesslich Bestellgeld. — Einzelne Nummern sind bei den Herren: Fritz Henning,
 P. Altmanns, Johs. Jürjens, Herm. Hinrichs, G. Schmidt Nachf., G. P. Schmidt für 15 Pfg. zu haben.
 Anzeigen die Petitzeile oder deren Raum 10 Pfg.
 Geschäftsstellen: G. Schmidt Nachf. in Juist und Diedr. Sottau's Buchdruckerei in Norden.

№ 22. Juist, den 3. September 1911. **17. Jahrg.**

Die geehrten Fremden werden um gefl. recht deutliche Angabe des Namens und Titels ersucht, da nur dadurch die Herstellung einer richtigen Liste möglich gemacht wird.

Amtliche Liste der angekommenen Badegäste und Fremden.

(Nachdruck der Liste ist nur mit Genehmigung der Verlagshandlung gestattet.)
Angemeldet bis zum 31. August.

Name, Stand und Wohnort	Wohnung	
Baisch, Hermann, Diplomingenieur, Architekt	München	Strandhotel Kurhaus
Balke, Hans, Studiendirektor	Soest i. W.	Villa Altmanns
Becker, Frau A., mit Tochter	Köln	Villa Rühaak
Beitz, Frau Olga	Arnstadt	Haus Worch
Bergel, Frau Direktor	Gohlis	Th. Mammenga
Bensler, Dr. Otto, Fabrikant	Hamburg	Strandhotel Kurhaus
Blombach, Hugo, Kaufmann, mit Sohn	Ronsdorf	Claassen's Hotel
Dahlhausen, Mathias, Pfarrer	Düsseldorf	Hotel Rose
Dehne, Frau G.	Bochum	Strandhotel Kurhaus
Dehnslow, Gustav, Ingenieur	Hamburg	"
Dreisörner, Gertrud, Kinderfräulein	Gelsenkirchen	"
Elten, Dr., Chemiker	Witten	Hotel Itzen
Fels, A., Kaufmann, mit Frau	Osnabrück	H. O. Habbinga
Floss, Peter, Kaplan	Düsseldorf	Hotel Rose
Freund, Hauptmann	Essen (Ruhr)	Fritz Bittner Wwe.
Freyberg, Hermann, Brauereibesitzer	Halle a. d. Saale	Hotel Itzen
Frowein, Otto, Kaufmann, mit Tochter	Barmen	Hotel Deutsch. Haus
Graf Függer	Wilhelmshaven	Peters' Logierhaus
Fürbringer, Dr. jur. Eduard, Landger.-Dir., mit Frau	Eisenach	Logierhaus Ranft
Giessing, Frau Justizrat, mit Sohn und Tochter	Duisburg	Hotel Rose
Glindemann, Carl, Postsekretär	Springe	Peters' Logierhaus
Gunderloch, F., Ingenieur	Berlin	Hotel Friesenhof
Güstow, Offizier	Weimar	Strandhotel Kurhaus
Haag, Dr., Professor	Stuttgart	Hotel Fresena
Hacke, Frl. Sophie	Rheine	Peters' Logierhaus
Hagemeier, Dr., Kreisarzt	Lippstadt	"
Hager, Albert, Tapetenhändler	Bielefeld	Haus Worch
Hager, Elise	Bielefeld	"
Hafner, Ernst, Pfarrer	Hattingen (Ruhr)	Johs. Janssen
Hahne, Carl, Fabrikant	Barmen	van Freeden Wwe.

Name, Stand und Wohnort	Wohnung
Hassiepen, Frau Else	Elberfeld
Heckewerth, E., Kaufmann	Steinhagen
Heckewerth, Frau	Schötmar
v. d. Heyde, Paul, Oberstleutnant	Strassburg i. E.
Hoffmann, B.	Oldenburg
Hoffmann, Frau E.	Bremen
Hoffmann, Elise	Wildeshausen
Holzgrefe, M., Kaufmann	Hamburg
Hony, Reinhard, mit Frau	Hanau
Janssen, Heinrich, Kaufmann	Norden
Kleine, W.	Lippstadt
Kluckhohn, Karl, Kaufmann	Hannover
Graf von Korff, Lic. th. u. Pfarrer, mit Kind	Adenau
Krause, P., Eisenb.-Obersekr., mit Familie	Osnabrück
Kriens, B., Gutsbesitzer	Moers
Küchen, Dr., Rechtsanwalt, mit Frau	Bielefeld
Lange, Lieschen	Bielefeld
Lange, Anna	Halle a. S.
Lauterbach, Frau W., mit Begleitung	Elberfeld
Leonhardi, Frau Kommerzienrat	Minden i. W.
Limper, Frau Dr., mit 2 Söhnen	Dortmund
Lutterbeck	Münster i. W.
Merck, Frau H.	Traunssein
Mertz, A., Reg.-Baumeister	Berlin
Middeldorf, Frau, mit Tochter	Barmen
Niewald, W., Zeichner, mit Frau	Bremen
Oehme, Richard, Fabrikbesitzer, mit Frau	Leipzig-Gohlis
Oldewartel, C., Kaufmann	Norden
Pfanne, Käthe und Mar.	Schilbad
Reher, Paul, Kaufmann	Bremen
Reiss, Paul, Fabrikbesitzer	Liebenwerda
Ruegenberg, Fr. Helene	Olpe (Westf.)
Scholl, Frau Richard	Duisburg
Schöning, Walter, Ingenieur	Berlin
Schweden, Direktor	Bremen
Schuberth, William, Werkmeister	Linden (Hannover)
Schulte, G., Kaufmann, mit Frau	Düsseldorf
Schulz, M., Lehrerin, mit Neffen	Capelle i. W.
Soos, Dr. Joh.	Kempen (Rh.)
Spengemann, Ernst, Fabrikant, mit Frau	Bünde i. W.
Sperling, Elisabeth	Taucha, Bez. Leipzig
Stensbeck, Eugen	Bremen
Straup, Oberamtman	Ampfurth
Tacke, Dr. Otto	Hannover
Tacke, Frau Eisenbahn-Direktor	Hannover
Thies, Hermann, Landwirt	Wietze
Tübben, Wwe. Julius, mit 2 Enkelkindern u. Begleitung	Duisburg-Ruhrort
Tuxen, Frau Ernst	Hamburg
Veltmann, Frau Oberförster	Olpe i. Westf.
Vogt, Wilh.	Essen (Ruhr)
Volkenborn, E., Fabrikbes., mit 2 Töchtern	Hohenlimburg
Wäken, R., Landwirt	Westerende
Waldrich, O., Fabrikant	Siegen
Weber, Dr. med., Arzt	Elberfeld
Wahnschaffe, Frau Elisabeth	Bonin, Kr. Köslin
Werner, Justizrat, mit Sohn	Halberstadt
Weyers, Frau A.	Krefeld
Wiederanden, Max, Arch.	München
Winck, Gustav, Kaufmann	Mülheim a. d. Ruhr
Wink, Frau, mit 3 Söhnen	Essen
Wiss, Ferdinand, Ingenieur	Vallendar a. Rh.
Wölfel, Fritz	Nürnberg
Wollmann, Gertrud	Dresden
	Essen (Ruhr)
	Bremen
	Münster i. W.
	Alt-Friesack
	Naumburg a. S.
	Hotel Itzen
	Tob. Doyen
	„
	„
	Villa Rühaak
	Hotel Rose
	Villa Rühaak
	Strandhotel Kurhaus
	Pabst' Logier-Hotel
	Hotel Deutsch. Haus
	Peters' Logierhaus
	Villa Daheim
	Villa Pfeifer
	Villa Maria.
	F. Backer
	Strandhotel Kurhaus
	Villa Charlotte
	„
	Fritz Arends
	Strandhotel Kurhaus
	Villa Baumann
	Claassen's Hotel
	Tob. Breeden Wwe.
	Hotel Deutsch. Haus
	Villa Daheim
	Villa Charlotte
	Hotel Fresena
	F. Backer
	Haus Worch
	Hotel Itzen
	Th. Mammenga
	Peters' Logierhaus
	Hotel Rose
	Haus Worch
	Heinr. Itzen
	Claassen's Hotel
	Strandhotel Kurhaus
	Joh. Fischer
	Villa Charlotte
	Fritz Arends
	Strandhotel Kurhaus
	Hotel Rose
	Strandhotel Kurhaus
	Tob. Doyen
	„
	G. Pauls sen.
	Hotel Rose
	Strandhotel Kurhaus
	Peters' Logierhaus
	Hotel Itzen
	Villa Pfeifer
	U. Block
	Strandhotel Kurhaus
	Hotel Itzen
	Strandhotel Kurhaus
	Hotel Itzen
	Villa Charlotte
	Strandhotel Kurhaus
	Peters' Logierhaus
	Joh. Siefkens
	Hotel Rose
	Hotel Friesenhof
	Strandhotel Kurhaus
	Hotel Deutsch. Haus
	Villa Seelust
	Joh. Fischer
	Villa Riedel
	„

Berichtigung.

Wohnungsveränderung.

Zusammen 124 Personen. Mit den früheren 7652 Personen.

Gottesdienst in der lutherischen Kirche Sonntag Vormittag 10 Uhr.

Katholischer Gottesdienst täglich um 8 Uhr, am Sonn- und Festtag um 9 Uhr.

Gefunden: 1 Stück eines Ringes gez. T. L.

Verloren: 1 buntes Luftkissen, 1 dunkelblaue Mädchen-Matrosenjack, 1 weissblau gestr. Badeanzug, 1 Portemonnaie mit Herrenring, gez. P. H., 1 goldene Brosche mit Brillanten.

Der Gemeindevorstand.

e. Juist, 31. August. Am 29. d. M. besuchten unsern Badeort 85 Aerzte der ärztlichen Studienkommission. Die Herren kamen mit einem Sonder-Dampfer der Vereinigten Reedereien Norden und Frisia um 12 Uhr mittags von Norderney kommend hier an, besichtigten die Badeeinrichtungen und speisten alsdann im festlich hergerichtet gewesenen Speisesaal des Hotel Friesenhof. Leider konnte der Aufenthalt in Juist mit Rücksicht auf die Flutverhältnisse nur von kurzer Dauer sein, und nur mit lebhaftem Bedauern mussten die Herren sich von der vortrefflich zubereiteten Mittagstafel schon um 3 Uhr erheben, um von hier wieder die Rückfahrt über Norderney nach Helgoland und später nach Norwegen anzutreten. — Wie in einer Ansprache bei Tisch seitens des Herrn Vorsitzenden der Studienkommission hervorgehoben wurde, war man allseitig auf das freudigste über unseren Badeort überrascht und konnte nicht genug die Schönheit unseres Strandes, die reiche Ausstattung unserer

Nachweise.

Badekommissar: Major a. D. Droste. Sprechstunden: 10—11 Uhr vormittags, oder wenn in dieser Stunde Badezeit ist, von 4—5 Uhr nachm im Dienstzimmer des Rathauses.

Mitglieder der Badekommission: Joh. Abheiden, P. Altmanns, de Vries, Fritz Henning, Albertus Janssen, Schmeertmann, J. Hook, Beigeordneter.

Badearzt: Sanitätsrat Dr. med. Arends. Sprechstunden: vormittags von 9—11 Uhr, nachmittags von 3—5 Uhr.

Apothek: (Filial-Apothek von Apotheker Meyer in Norden) ist während des ganzen Tages, auch an Sonn- und Feiertagen von 7 Uhr morgens bis 9 Uhr abends geöffnet. Ausserhalb der Dienststunden wird der Aufenthalt des Apothekers durch Aushängeschild bekannt gegeben. Apotheker A. Kittel.

Personal im Warm-Badehaush: Bademeister Christian Rickleffs; Bademeisterin Frau Rickleffs. Badezeit: 7 Uhr morgens bis 1 Uhr nachmittags und von 4 bis 7 Uhr nachmittags; an Sonntagen nur von 7 Uhr bis 10 Uhr vormittags.

Personal am Damenstrande: Johanna Schiffer, Frau van Echten und Frau J. Dirks, Badewärterinnen. Frau H. Eilts, Kartenabnehmerin. Johannes Janssen, Sicherheitswärter und Johann Dirks.

Personal am Herrenstrande: Jan Mamminga, R. Cramer, Hinr. Eilts, Badewärter. C. Christoffers, Kartenabnehmer. Joh. Onnen, Sicherheitswärter.

Personal am Familienstrande: Frau Rass und Frau Wäken, Badewärterinnen. Gerh. Heyken, Joh. Schmidt, E. Klooster, Badewärter. O. Rehfeldt, Kartenabnehmer. Gerh. Heyken, Sicherheitswärter.

Strandwärter: G. Heiken, Joh. Onnen.

Warmbadeanstalt und die über dem ganzen Orte und der Insel liegende friedliche Ruhe gerühmt werden.

Abschied an Juist.

Noch einmal sei beim Scheiden
Du herzlich mir gegrüsst,
Mit deinen stillen Freuden,
Du liebes, trautes Juist.

Nimm Dank für jene Stunden,
Da ich, fernab der Welt,
Bei dir so reich gefunden,
Was neu die Segel schwellt....

Wenn ich auf grünem Hügel,
Wenn ich am Strande sass,
Wie lieb'st du sanft mir Flügel,
Dass mein ich selbst vergass....

Was ich erhofft: Den Frieden,
Die Ruh in Einsamkeit,
Du hast sie mir beschieden,
Mich oft damit erfreut. —

Sei denn, da ich nun scheidet,
Noch einmal mir gegrüsst.
Will's Gott, so sehn wir beide
Uns wieder, liebes Juist.

Elberfeld, 26. August 1911.

Carl Weber.

2. Am Strande:
Für ein Bad für Erwachsene 0,60 Mk.
Für ein Bad für Kinder unter 12 Jahren 0,30 Mk.

Badeverwaltung.

Bekanntmachung.

Mit Rücksicht darauf, dass die Möven für die Landwirtschaft und für die Erhaltung und Befestigung der Inseln überaus nützlich sind sowie im Interesse der Erhaltung dieser heimischen Vogelart wird dringend ersucht, das Abschliessen der Möven zu unterlassen. Uebrigens weise ich darauf hin, dass nach der Polizei-Verordnung vom 2. Oktober 1871 das Schiessen auf Seevögel auf den Inseln in den Monaten April bis einschl. September verboten ist und mache ausdrücklich darauf aufmerksam, dass auch die Ostfriesen zur Ausübung der Jagd auf den Inseln nach den gesetzlichen Bestimmungen eines Jagdscheines bedürfen sowie dass zur Ausübung der Wasserjagd innerhalb der preussischen Hoheitsgrenze — also auch auf dem Meere — allgemein ein Jagdschein erforderlich ist.

Norden, den 15. Juni 1911.

Der Landrat.
Bayer.

Ich nehme Veranlassung, die nachstehenden Paragraphen der Strassen- und Flur-Ordnung vom 3. Juni 1897 in Erinnerung zu bringen und ersuche um strengste Beachtung derselben.

§ 25.

Bei Ankunft der Fremden und Badegäste dürfen diese von den Einwohnern der Insel in keiner Weise belästigt werden; namentlich ist untersagt das Anwerben der Fremden und Badegäste zu irgend einem Zwecke.

Diese Bestimmung gilt auch für die Landungsbrücke; unbefugten Personen ist das Betreten der Landungsbrücke untersagt.

Verkaufsstellen von Badekarten: P. Altmanns, F. Henning, G. Schmidt Nachf., Johs. Jürjens Wwe., Frau Neukirchen, G. P. Schmidt und H. Brouwer.

K. Inselvogt: J. Hook.

Personen- und Gepäckbeförderung: R. Bohne Stations-Vorsteher, Fritz Arends, Hülfs-Expedient; Bahmeister A. J. Visser-B. Baumann, Lokomotivführer; Dienstleute Harm Doyen, M. Kleen, Harm Eilts, R. Hintze, H. Bleyer, Folk. Backer, Joh. Fischer, Karl Backer.

Kurtaxe

bei einem Aufenthalt von länger als 3 Tagen:
für eine Person 6 Mk.,
für eine Familie von 2 Personen 8 Mk.,
für eine Familie von 3 und 4 Personen 10 Mk.
für eine Familie von mehr als 4 Personen 12 Mk.

Gebühren für das Badepersonal.

I. Am Strande:

A. für das Trocknen und Aufbewahren der eigenen Wäsche wöchentlich etwa 75 Pfg.
B. für das Leihen der Wäsche für ein Bad:
a. für eine Badehose 10 Pfg.,
b. für ein Laken 20 Pfg.,
c. für Badehose und Laken zusammen 25 Pfg.
d. Badeanzug am Familienstrand 25 Pfg. Badeanzug und Laken zusammen 45 Pfg.

II. Im Warmbadehaush:

a. für ein Badetuch 10 Pfg.,
b. für ein Handtuch 5 Pfg.

Bäder.

1. Im Badehaush:
Für ein Warmwasserbad für Erwachsene 1,50 Mk.
Für ein Warmwasserbad für Kinder unter 12 Jahren 0,75 Mk.

§ 26.

Zu widerhandlungen gegen vorstehende Polizei-Verordnungen werden nach § 366, Nr. 10 des Strafgesetzbuches, oder mit Geldstrafe bis zu 9 Mark bestraft, an deren Stelle, wenn die Geldstrafe nicht beigetrieben werden kann, Haftstrafe tritt.

Juist, den 10. Juni 1911.

Der Gemeindevorstand.
Droste.

Bahnhof Norddeich.

Bei Ankunft aller Züge und Schiffe und Aufenthalt am Norddeich werden

warme und kalte Speisen

schnell serviert.

Reichhaltiges Buffet. [3]

Diners à part

bei vorheriger Bestellung.

Schöne Glas-Veranda mit Aussicht auf See.

C. Garbe.

(Waschzimmer für Damen und Herren.)

Senkungsträger

(Ersatz für Mutterring)

mir patentamtlich geschützt, franko gegen Nachnahme **5 Mark.**

Frau P. H. Bakker,

31] **Norden, Neueweg. C.**

Konditorei und Bäckerei

von **H. O. Habbinga,**

neben Hotel Itzen,

empfiehlt täglich Torten und Kuchen in Anschnitt, sowie jeden Mittag frisches Tee-, Kaffee- und Weingebäck, echten ostr. Knüppel- und Honigkuchen in Schachteln zum Versand. Jeden Morgen frisch gebackenes Weiss- und Schwarzbrot. 5]

Kinderheim.

Meine in der Fröbelschule zu Berlin als Kindergärtnerin ausgebildete und geprüfte Schwester **Else Günther** beabsichtigt, im Hause **Wilhelmstrasse Nr. 20** zum 1. Oktober ds. Jahres ein

.. .. Kinderheim
für erholungsbedürftige Kinder

zu gründen, welches das ganze Jahr geöffnet ist. Auch junge Mädchen werden aufgenommen. Die Kinder können unterrichtet werden. [56]

Zur Auskunft ist gern bereit

A. Günther,

Lehrerin an der Schule zu Juist.



Papierservietten

mit und ohne Druck,

Diedr. Soltau's Buchdruckerei, Norden.



Schuchardt's Hotel Norderney

Haus I. Ranges. [64]

Telefon Nr. 15. Zimmer von 2 Mark an.

Wagen am Landungsplatz

Hôtel Deutsches Haus.

Geräumiger Speisesaal.

Zugfreie Veranden, wo nur an einzelnen Tischen serviert wird.

16 grosse luftige Zimmer mit besten Betten. Abgeschlossene Familienwohnungen.

Weine erster Firmen.

Café.

Täglich frischer Anstich: [10]

Dortmunder Aktien-Bier. Doornkaat-Bräu Norden. Kulmbacher Reichelbräu.

Vorzügliche Küche.

Mässige Preise.

Fernsprecher Nr. 10.

Wasserleitung.

STOLLWERCK GOLD



die neue
Schokolade.

Unübertroffen in Qualität!

Kaufhaus Fritz Henning.

Grösstes Geschäft
in allen Artikeln
am Platze. [26]

**Geachte Personenwagen
mit Wiegekartenvorrichtung**

ist im Geschäfte aufgestellt.
Vielfach prämiert! Staatsmedaillen!

I. Ranges. I. Ranges. Hotel - Restaurant „WILLEMS“ Groningen (Holland)

Heerestraat 54. [21]

Zentralheizung. Elektr. Licht. Badezimmer. Zimmer mit Frühstück von Mark 3.40 an. Hotelwagen am Landungsplatz der Dampfer. Originelle Bordeaux-, Rhein- u. Moselweine. Pilsener Urquell, Dortmunder Thierbier, Münchener Paulanerbräu.

Kaufen Sie den Salamander- Stiefel.

so besitzen Sie eine hochmoderne, in feinsten Rahmenware gearbeitete Fussbekleidung. :: :: ::

Für Damen und Herren ein Preis: 12.50 Mk.
In Luxus-Ausführung 16.50 Mk.

Alleinverkauf für Norden und Umgebung, Norderney und Juist bei

Johs. Jürjens.

Norden, Neueweg. [39]

In Juist vorrätig bei Johs. Jürjens.

P. Altmanns, Juist,

zwischen der evangel. und der kathol. Kirche, in unmittelbarer Nähe des Warmbadehauses.

■ Delikatessen, Wein, Kolonialwaren, Drogerie. ■

Niederlage von Bier und alkoholfreien Tafelgetränken.

Feinste frische Süssrahm-Tafelbutter. [14]

ff. Aufschnitt in stets frischer Ware und reichhaltiger Auswahl.

Prima Marmeladen und Bienenhonig. Kakes und Konfitüren.

———— Zigarren und Zigaretten. ————

Grösste Auswahl in Delfter Porzellan.

Perlmutsachen, Seehundfellartikel, Haushaltgegenstände in Emaille und Porzellan, Kinderspaten, Eimer und garantiert unkennterbare Segelschiffe.

Ansichtspostkarten.

Hôtel „Friesenhof“.

Nordseebad Juist. Fernsprecher Nr. 7. Haus ersten Ranges. Neue Verwaltung seit April 1907. [8]

Vornehmes, ruhiges Hotel in bevorzugter Lage.

72 grosse luftige Zimmer zu mässigen Preisen. 130 erstklassige Betten.

Speisesaal, Billard-, Lese-, Schreib- und Musikzimmer mit neuem Instrument.

Vornehmstes und grösstes Restaurant der Insel.

Ca. 400 Personen fassend.

Kein Table d'hôte. Alle Herrschaften speisen an einzelnen reservierten Tischen.

Jeden Mittwoch Reunion, nur für Badegäste.

Treffpunkt aller Badegäste. ➡ Anerkannt beste Küche. ➡

Weine der altrenommierten Firma H. Kappelhoff Wwe. & Sohn, Emden.

Hiesige und echte Biere vom Fass.

Kostenlose Auskunft für Privatwohnungsuchende. Bitte Spezialprospekt zu verlangen. Die Hôtelverwaltung.

Kaufhaus Fritz Henning.

Badeanzüge. [25]

Badewäsche.

Strandschuhe.

Bienen-Honig,

garantiert rein, unter steter chemischer Kontrolle, der Grossinkerei **K. Heskamp, Papenburg,**

Alleinverkauf für Juist:

G. Schmidt Nachfolger.

19] Delikatessen-Geschäft.

Antiquitäten

in grosser Auswahl. [60]

J. C. Dürken,
Norden, am Hauptbahnhof.

Pensionat Hotel Seeblick

im **Dellert**, verbunden mit **Café und Restaurant.**

Guter billiger Mittagstisch,

wo nur an einzelnen Tischen serviert wird.

Beliebter Ausflugsort

für grössere Gesellschaften, Kinderbelustigungen.

Halte allen Kegelfreunden meine in diesem Jahre neu erbaute

Doppel-Parkett-Kegelbahn

nach neuestem System (sogenannte Hochbahn in Norddeutschland, sowie Scherenbahn in Rheinland-Westfalen üblich) zur gefl. Benutzung angelegentlichst empfohlen.

Hochachtungsvoll

45] **Joh. Breeden.**

Pabst's Logier-Hotel.

Restaurant und Café.

Das ganze Jahr geöffnet.

Komfortabel eingerichtete Zimmer mit vorzüglichen Betten.

Geschützte Glasveranden.

Reichhaltige Frühstückskarte.

Vorzügliche **Weine**, Gutgepflegte **Biere**.

Spatenbräu. Doornkaatbräu.

Echt Berliner Weissbier. [16]

Franz. Billard.

Die geehrten Kegelbrüder mache besonders auf meine neuerbaute ruhige

Patent-Kegelbahn

nach neuestem System (ohne Kegeljungen) aufmerksam.

Zu vermieten:
Strandzelte, Strandkörbe und Strandstühle
Achtungsvoll **J. J. Pabst.** [8]

Bernh. Hollander

Uhrmacher,

zwischen Hotel Fresena u. Haus Worch.

Empfehle mein reichhaltiges Lager in [30]

Gold- u. Silberwaren.

Ostfriesischen Filigranschmuck!

Gürtelschlösser, Teesiebe u. Löffel nach antiker Art.

Rathenower Schutzbrillen.
Reparaturen prompt und billig.

Schmeertmann's Konditorei und Cafe

(Ostdorf) [6]

Ecke Wilhelmstr. u. Herren-Strandstrasse.

Spezialität: **Mandel-Brot,**

Ostfriesischer Honigkuchen,

Apfelkuchen.

G. Schmidt Nachfolger.

Inhaber J. Th. de Vries. Aeltestes Geschäft am Platze, zwischen Hôtel Itzen und Hôtel Rose.
Delikatessen. Spezialität: **Feinsten Aufschnitt.** **Zigarren.**
 Franz. Kognak. Marmelade. Doornkaat in Flaschen. Honig. Mineralwasser.
 ff Weine.

Tee-Versand franko gegen Nachnahme. [18]

Strand-Hotel Kurhaus.

Hotel und Restaurant ersten Ranges.

Diner von 1—3 Uhr. Souper von 7—9 Uhr
 in jeder Preislage, für Kinder nach Vereinbarung

Die Lese-, Musik- und Spiel-Säle
 stehen den Tisch-Abonnenten des Kurhauses zur gefl. Verfügung.
Gemütliches Wein- und Bier-Restaurant
 auf den schönen Terrassen des Kurhauses mit herrlicher Aussicht auf das Meer.
Pilsner Urquell, Würzburger Hofbräu und Lager-Bier vom Fass.
Sorgsamste Küche. Weine erster Firmen.

Das Restaurant „Giftbude“ ist verlegt worden nach dem

„Kurhaus-Café“

und hier in dieser Saison eine **neue „Lesehalle“** eingerichtet,
 welche den geehrten Badegästen von der Strandhotel-Direktion zur gefl. Benutzung bestens empfohlen wird.

Kaltes Büffet, fertige belegte Brötchen.

Täglich frische Torten und Kuchen aus eigener Konditorei.

Alleiniger Ausschank von **Würzburger Hofbräu.**

Fernruf Nr. 6. Die Direktion des Strandhotel Kurhaus.

Hôtel Fresena. Villa Fresena.

Besitzer: C. P. Freese. — Häuser I. Ranges.
 Im Zentrum des Badeortes, nächster Nähe des Strandes und Bahnhofes.
77 aufs beste eingerichtete hohe luftige Zimmer und Salons.
 Anerkannt beste Küche. Gut gepflegte Biere.
 Weine erster Firmen.

Mittagstisch 2.25 Mk., im Abonnement 2 Mk.,
 = an kleinen Tischen von 12 bis 3 Uhr. =

Restaurations- und Speisesaal, Musikzimmer, prachtvolle eiserne Glasveranden.

Mittagstisch, reichhaltige Abendkarte.

Menagen ausser dem Hause von 12 Uhr an. [11]

Kaufhaus Fritz Henning.

Delikatessen. [27]
 Feine Cakes u. Confituren.
 Renommierete Weine.
 Zigarren. Zigaretten.
 Grösste Auswahl Ansichtskarten.

Kaufhaus Fritz Henning.

Alleinige Niederlage der [29]
Weingrosshandlung
W. Schlieben & Co.,
 Hoflieferanten.
Berlin W.
 Verkauf zu Originalpreisen.

Frisier-Salon
 (zwischen Haus Worch und Fresena)
 Aufmerksame und sauberste Bedienung.
 Champonieren u. Damen-Frisieren
 im Hause. [46]

H. Hinrichs.
 Gleichzeitig empfehle ich meine
Leih-Bibliothek
 von August Scherl zur fleissigen Benutzung.
 D. O.

Norden.

Hôtel „Deutsches Haus“,
 altrenommiertes Haus ersten Ranges,
 hält sich dem nach und von Juist
 reisenden Publikum bestens empfohlen.
Omnibus an der Bahn. [2]
 Telefon 23.

E. Beyer.
 Ploeger's Nachfolger.

**Wo kaufe ich
eine gute Cigarre?**
 im Cigarren-Pavillon von
Egbert Jonxis
 neben Villa Baumann. [47]

Hotel Itzen.

Aeltestes und besuchtestes Hotel im Mittelpunkt des
 Ortes und in nächster Nähe des Bahnhofs.

Diners à part von 12 Uhr an [12]
 in grossen, geräumigen Glasveranden.

Reichhaltige Abendkarte.
 Gutgepflegte echte und hiesige Biere.
 Der Besitzer **M. Martini.**

Haus Worch

Pensionshaus I. Ranges.

Schöne, geräumige Glasveranda und grosser Speisesaal.
 = Diner von 12¹/₂ bis 2¹/₂ Uhr à Couvert 2 Mk., Dutzendkarten 22 Mk. =
 Abendtafel bestehend aus zwei Gängen à Gedeck 1.50 Mk., im Abonnement 1.25 Mk.,
 jeden Abend Spezialgerichte. [13]

Restaurant und Café. ff. Biere und prima Weine.
 Vorzügliche Küche. Menagen von 12 Uhr an ausser dem Hause.

Norder Bank Aktien-Gesellschaft in Norden,

Agenturen in Aurich, Dornum, Esens, Hage, **Juist**, Leer, Marienhaf, Norderney, Weener und Wittmund.

Aktienkapital: 2550 000 Mk., Reserven 402500 Mk. [22]

Bestand an Spareinlagen am 31. Dezember 1910: 8 325 367 Mk.,

besorgt alle bankgeschäftlichen Angelegenheiten:

• An- und Verkauf und Auslosungskontrolle von Wertpapieren,	• Umwechslung fremder Geldsorten, Einlösung von in- und ausländischen Schecks, Zahlstelle für Kreditbriefe.	• Annahme von Geldern als Spareinlage mit Verzinsung bis 4 % und auf Scheckkonto, Kreditgewährung in laufender Rechnung und auf Wechsel.
---	---	--

Agentur in Juist: **im Postgebäude.**

Claassen's Hôtel,

Claassen's Logierhaus und Claassen's „Villa Annita“.
 — Telephon Nr. 3. —

Pension. Table d'hôte 1 Uhr.

Diners à part in der grossen, neu ausgestatteten Glas-Veranda.
 Menagen aus dem Hause.

Beliebtstes Bier- und Wein-Restaurant.
 Allein-Ausschank von Dortmunder Aktien-Bier. Kulmbacher.
 Münchener Löwenbräu.

Weine erster Firmen.

Spezialität: **Kartoffelpuffer und täglich frische Seefische.**

Segelkutter und Wagen zu Vergnügungsfahrten.

Zugleich empfehle ich mein neues

Restaurant und Café „Zur Giftbude“

an der Osttreppe am Herrenpfad,
 in nächster Nähe des Familien- und Herrenbadeostrandes.

Herrliche Aussicht auf die See und auf den Strand! Weite Fernsicht über die Insel und das Wattenmeer!

Seehund

männlich weiblich
Hochfeiner Bitterlikör

Prämiert.
 Auf den Nordseeinseln überall zu haben. [20]
W. J. Fisser, Emden.

Kaufhaus Fritz Henning.

Strandmützen und -Hüte.
 Manufaktur-
 Mode- und Weisswaren.
 Herren-Wäsche. [28]

Runge & Doden, Wein-Import,
 Leer i. Ostfr.

Spezial-Südweine:
Cabinet
Columbus

254

Red

White
Particular

368
Edelwein

(Kaiserl. Patentamt Zeichenrolle)
 vergleiche man gegen **wirklich gute**,
 wesentlich teure Douro-Portweine.
 Fast überall, auch direkt, evtl. auch Post-
 sendungen zu haben. [33]

Empfehle mein **grosses Lager** in
Schmuck- und
Gebrauchsgegenständen

in **altholländischem Antiksilber**,
 sowie in **holländ. Kunsttöpferei** und
 in Artikeln aus der alten, weltberühmten
Fayencefabrik in Delft,
 deutschem u. holländ. Porzellan.

Johs. Jürjens. [15]

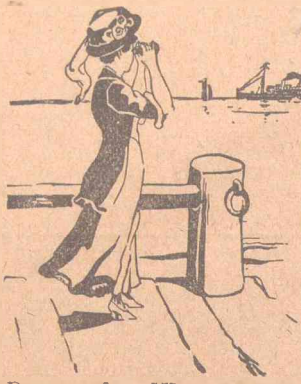

Neuer Reiseweg

von Juist nach Emden (Aussenhafen)

im Anschluss an den um 11.37 Vm. abfahrenden Schnellzug. Weiterfahrt ab Emden Hptbhf. mit den Badezügen

über Oldenburg—Bremen nach **Hamburg**
Hannover
Berlin
usw.

über Münster—Hamm nach **Cassel**
Erfurt
Elberfeld
Cöln
Frankfurta. M.
usw.

Dauer der Wasserfahrt je nach den Flutverhältnissen etwa 3 1/2 Stunden. Die Abfahrt von Juist (Bahnhof) erfolgt täglich zwischen 6 und 7 Uhr morgens (siehe Fahrplan). Nähere Auskunft am **Bahnhof Juist** (Fernsprecher Nr. 8)

Ausserdem regelmässige Reiseverbindung

[24

von Juist nach Norderney

und weiter nach **Baltrum** (Bootsstation)—**Langeoog**—**Wangerooge**

durch unsere Dampfer über Watt.

Von Norderney nach Norddeich

täglich 10 Verbindungen im Anschluss an die Züge ab Norddeich.

Von Wangerooge Dampferfahrten nach Wilhelmshaven und Bremerhaven durch den „Norddeutschen Lloyd“ ebenfalls mit Schnellzugs-Anschluss.

Reedereien „Norden und Frisia“, Norderney.

Geschäftsstelle Norderney Fernsprecher Nr. 49.
Norddeich „ 383.

Bei ungewöhnlichen Witterungs- und Wasserverhältnissen oder bei Verschiebungen in den Zuganschlüssen bleiben Aenderungen des Fahrplans vorbehalten.

Kinderheim „Villa Johanne“.

Erholungsheim für Kinder
der gebildeten Stände

von Fräulein Tilemann.

61]

Gegründet 1899. Das ganze Jahr geöffnet.

Pabst's Strand-Café.

Rendezvous aller Badegäste.

Fluttabelle und Badezeiten auf Juist.

Sept.	Hochwasser		Badezeit
	Vm.	Nm.	
4. M.	7.25	8.05	6.45—8.30 V. 6—7.15 N.
5. D.	8.41	9.17	7.15—9.45 V.
6. M.	9.45	10.13	8—10.30 V.
7. D.	10.36	10.59	9—11 V.
8. F.	11.18	11.37	9.45—11.45 V.
9. S.	11.55	—	10.30 V. 12.30 N.
10. S.	12.13	12.30	11 V. - 1 N.

Dampfschiffs - Verbindungen.

Aktien-Gesellschaft Reederei „Juist“.			Reedereien „Norden und Frisia“, Norderney.						
Norddeich-Juist und umgekehrt.			Juist-Norderney und umgekehrt.		Emden (Aussenh.)-Juist u. umgekehrt.		Norddeich - Norderney und umgekehrt.		
September	Von Norddeich	Von Juist	Norderney nach Juist	Juist Bahnh. nach Norderney	Emden Aussenhafen nach Juist	Juist (Bhf.) nach Emden	Tägliche Fahrten	Von Norddeich	Von Norderney
4. Montag	7.30 Vm. 6.00 Nm.	6.00 Vm. 4.00 Nm.	7.00 Nm.	5.00 Vm.	3.35 Nm.	6.30 Vm.	Vom 1. bis 15. Sept.	6.50 Vm	8.00 Vm.
5. Dienstag	9.00 Vm. 7.40 Nm.	7.00 Vm. 6.0 Nm.	7.00 "	6.30 "	3.35 "	6.30 "		9.10 "	† 8.40 "
6. Mittwoch	8.50 Vm. 7.40 Nm.	7.00 Vm. 9.40 "	7.00 "	7.00 "	3.35 "	6.30 "		† 10.00 "	† 9.30 "
7. Donnerstag	9.20 Vm.	7.40 "	—	7.30 "	3.35 "	6.30 "		s 10.50 "	† 10.25 "
8. Freitag	9.00 " 11.40 "	9.50 "	8.45 Vm	11.45 "	3.35 "	7.00 "		12.50 Nm.	† 12.40 N.
9. Sonnabend	10.50 "	9.00 "	9.00 "	12.00 Mt.	3.35 "	7.00 "		3.30 "	2.20 "
10. Sonntag	11.30 "	9.40 "	11.30 "	12.20 Nm.	3.35 "	7.00 "		† 4.25 "	5.45 "
		12.20 Nm.						† 5.40 "	† 6.35 "
								7.40 "	s 8.00 "
								s Fahren nur Sonntags	

Die mit einem † versehenen Fahrten schliessen an Schnellzüge an.